

RESPONSÁVEL: SIG-UFFS		RESPONSÁVEL: TÉCNICO	
LOCAL:		FASE:	ESCALA:
REALIZA- PR		PROJ. EXECUTIVO	1:75
OBRA:		REVISÃO Nº:	TAMANHO FOLHA:
CENTRO DE ACOLHIMENTO		R01	A1
PROJETO:		DATA:	Nº PRANCHA:
SPDA		22/09/2025	
CONTEÚDO:		DESENHADO POR:	
SISTEMA DE ATERAMENTO/DESCIDAS PLANTA BAIXA		SILVIO	
ENDEREÇO:		NOME DO ARQUIVO:	
RODOVIA PR 182, km 466		CENTRO-ACOL-EST_REALIZA_UPCAD	

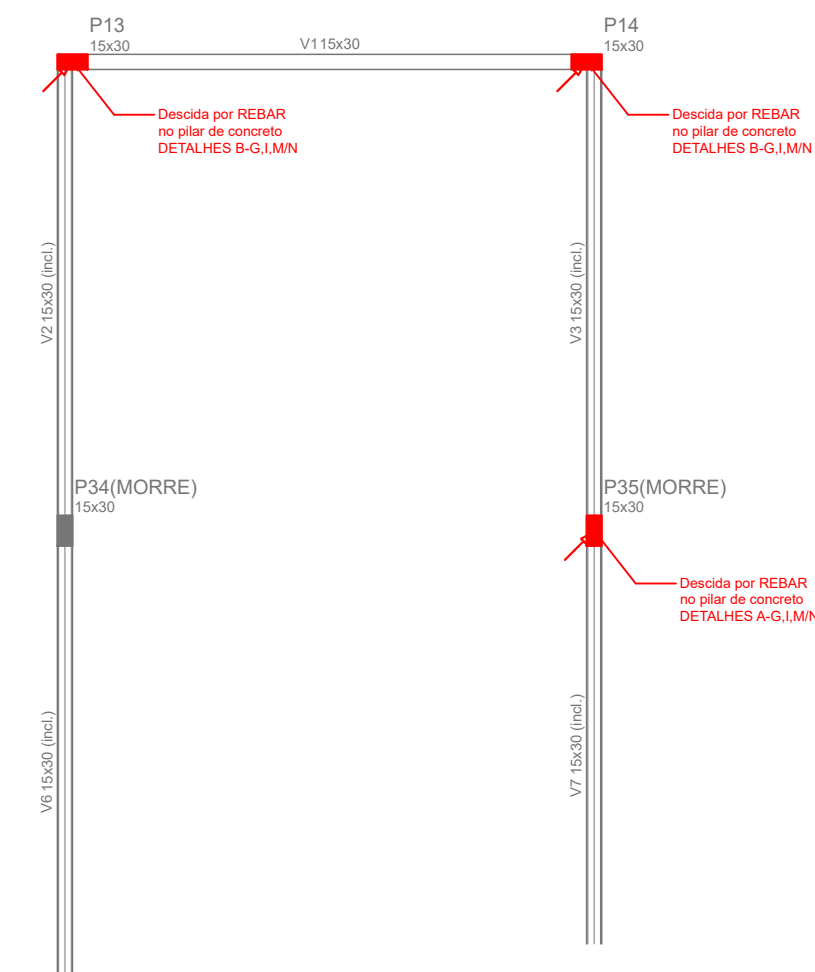

— REBAR EM AÇO GALVANIZADO Ø10MM  
 INDICAÇÃO QUE A REBAR SOBE AO NÍVEL SUPERIOR  
 INDICAÇÃO QUE A REBAR DESCE AO NÍVEL INFERIOR

PLANTA BAIXA - SUBSISTEMA DE DESCIDA NÍVEL 566 CM  
Esc: 1/50



PLANTA BAIXA - SUBSISTEMA DE DESCIDA NÍVEL 422 CM  
Esc: 1/50

- REBAR EM AÇO GALVANIZADO Ø10MM
- ↗ INDICAÇÃO QUE A REBAR SOBE AO NÍVEL SUPERIOR
- ↘ INDICAÇÃO QUE A REBAR DESCE AO NÍVEL INFERIOR



**FUNDAÇÃO  
FEDERAL DA  
FRONTEIRA SUL**

Endereço (Rua): R. Adm. São 401  
 Caixa Postal: 244-115 - 244-2742 - wassong@FFFS.org.br  
 Fone: (49) 3622-4000

**Servetaria  
Especial  
de Obras**

**SECRETARIA ESPECIAL DE OBRAS**  
 SECRETARIO DE OBRAS ENR. CIVIL FABRICIO BALETSTIN

**FINALIZACAO DE OBRAS**  
 CHAVEIRO: ENR. CIV. FABIO ALEX ZENARO  
 ENR. CIV. ELECTRIC. MARCELO VIEIRA CAST  
 CENTRO LARVARI: ENR. CIV. PAULO ROBERTO FONSECAS  
 ENR. CIV. CAMILO ROBERTO SCHMIDT  
 ERECAMAS: ENR. CIV. JULIANA MARIA CHACHELO  
 LABORATORIO DE SOLUÇ: ENR. CIV. FABIO DIETZ  
 REALIZAC: ENR. CIV. FABRICIO BALETSTIN

CREASC 10312-3  
 CREASC 11501-1  
 CREASC 44170-9  
 CREASC 17106  
 CREASC 181-07  
 CREASC 10313-1

**EQUIPE TECNICA SEAO**  
 ARD LIRE ANTONIO FREITAS MGGST  
 CALIBRY 48500-8  
 ENR. CIV. CLAUDIO LUIZ KOPPENHAGEN  
 ENR. CIV. FABIO CORDELA GUARINETTI  
 ENR. CIV. GILBERTO DE CARVALHO  
 ENR. ELECTRIC. SILVIO ANTONIO TESTON  
 ENR. BAPT. ADRIEN PALERO  
 MEC. MEC. DANIEL ESPIRO  
 MEC. MEC. GIOVANNI FALCINI  
 TEL. TELEFONISTAS: DIEGO GOMATO

ENR. CIVIL FABRICIO BALETSTIN  
 CREASC 10313-10  
 RESPONSABLE SUPERVIS

ENR. ELECTRIC SILVIO ANTONIO TESTON  
 CREASC 04650-8  
 RESPONSABLE TECNICO

**LOCAL:**  
 REALIZA- PR

**OBRA:**  
 CENTRO DE ACOLHIMENTO

**PROJETO:**  
 SPDA

**CONTEUDO:**  
 SISTEMA DE ATERRAMENTO/DESCIDAS  
 PLANTA BAIXA

**ENDERECO:**  
 RODOVIA PR 182, km 466

**FASE:**  
 PROJ. EXECUTIVO

**REVISÃO Nº:**  
 R01

**DATA:**  
 22/09/2025

**DESENVOLVIDO POR:**  
 SILVIO ANTONIO

**NOME DO ARQUIVO:**  
 CENTRO-LOCAL\_EST\_RE\_SPE\_DWG

**ESCALA:**  
 1:75

**TAMANHO FOLHA:**  
 A1

**Nº PRANCHA:**  
 02

**SPDA**  
 04



 <b>FUNDAÇÃO FEDERAL DA FRONTEIRA SUL</b>		<b>Secretaria Especial de Obras</b>	
Rua São Carlos, 4º andar, Sala 401 Curitiba - Paraná 81250-000 - Fone: (41) 3333-1000 - Fax: (41) 3333-1001 E-mail: atendimento@fffsul.org.br			
<b>SECRETARIA ESPECIAL DE OBRAS</b> <b>SECRETARIA DE OBRAS</b> ENG. CIV. FABRÍCIO BALESTRIN      CREA-PR 198710-D			
<b>PROJECAÇÃO DE OBRAS</b> CENSO LAÇOS:      ENG. CIV. FABRÍCIO BALESTRIN      CREA-PR 198710-D ENG. ELÉTRIC. MATHEUS TODECATTI      CREA-PR 110551-3 ENG. CIV. PAULO ROBERTO HENDES      CREA-PR 10712 ENG. CIV. GABRIEL ROSQUE SCHMIDT      CREA-PR 48796 ENG. CIV. JULIANA KATIA CHAVELIN      CREA-PR 127966 LAMINADORA DO BLOQUE      CREA-PR 16114-D REALIZARPE      ENG. CIV. FABRÍCIO BALESTRIN      CREA-PR 198710-D			
ENG. CIVIL FABRÍCIO BALESTRIN CREA-PR: 198710-D RESPONSÁVEL: SECURITAS		ENG. ELÉTRIC. SILVIO ANTONIO TESTON CREA-PR: 046603-D RESPONSÁVEL: TECNICO	
LOCAL: REALEZA - PR OBRA: CENTRO DE ACOLHIMENTO PROJETO: SPDA CONTEÚDO: SISTEMA DE CAPTAÇÃO PLANTA BAIXA ENDEÇO: RODÓVIA PR 182, km 466		FASE: PROJ. EXECUTIVO REVISÃO Nº: R01 DATA: 22/09/2025 DESENHADO POR: SILVIO NOME DO ARQUIVO: CENTROACOLHIMENTO_PR_182.SPDA.DWG	
LOCAL: REALEZA - PR OBRA: CENTRO DE ACOLHIMENTO PROJETO: SPDA CONTEÚDO: SISTEMA DE CAPTAÇÃO PLANTA BAIXA ENDEÇO: RODÓVIA PR 182, km 466		ESCALA: 1:75 TAMANHO FOLHA: A1 Nº PRANCHA: 03 SPDA 04	



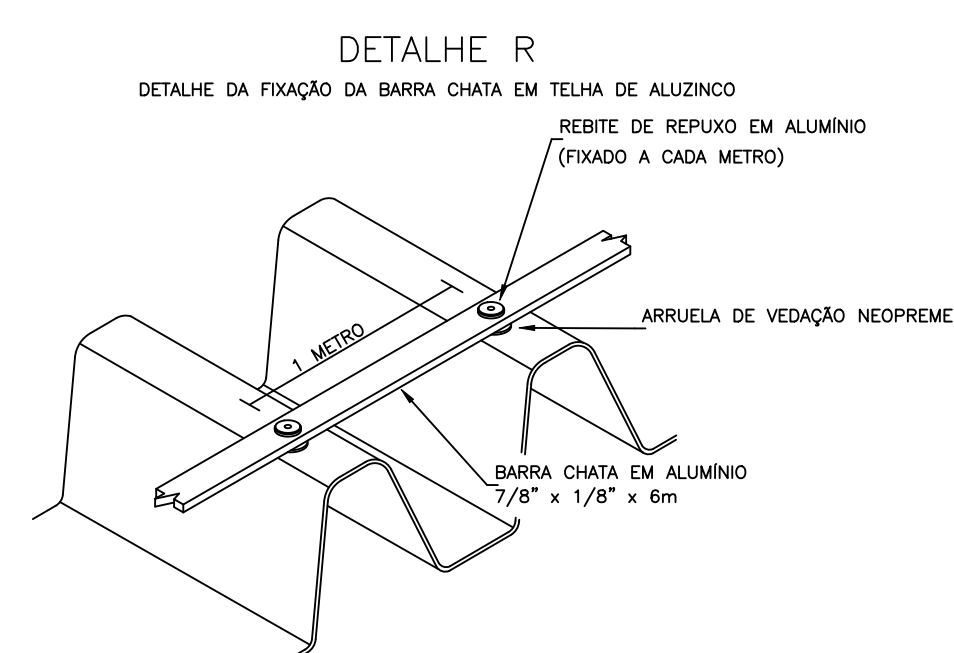
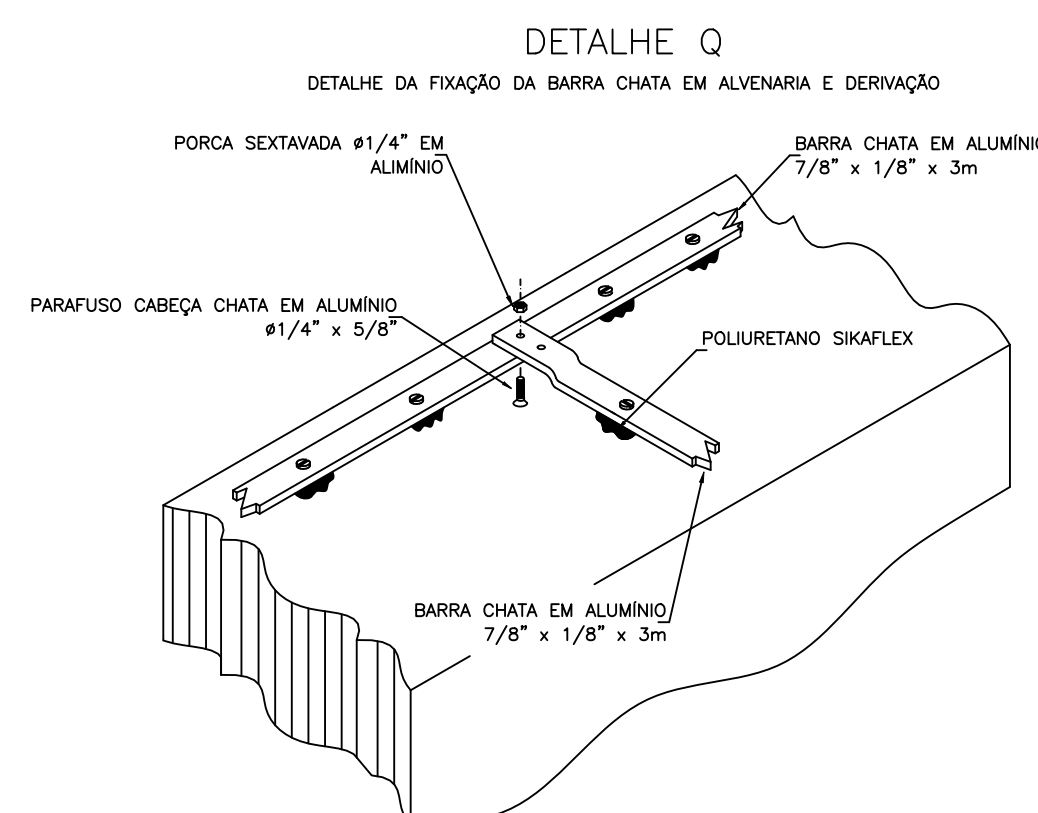
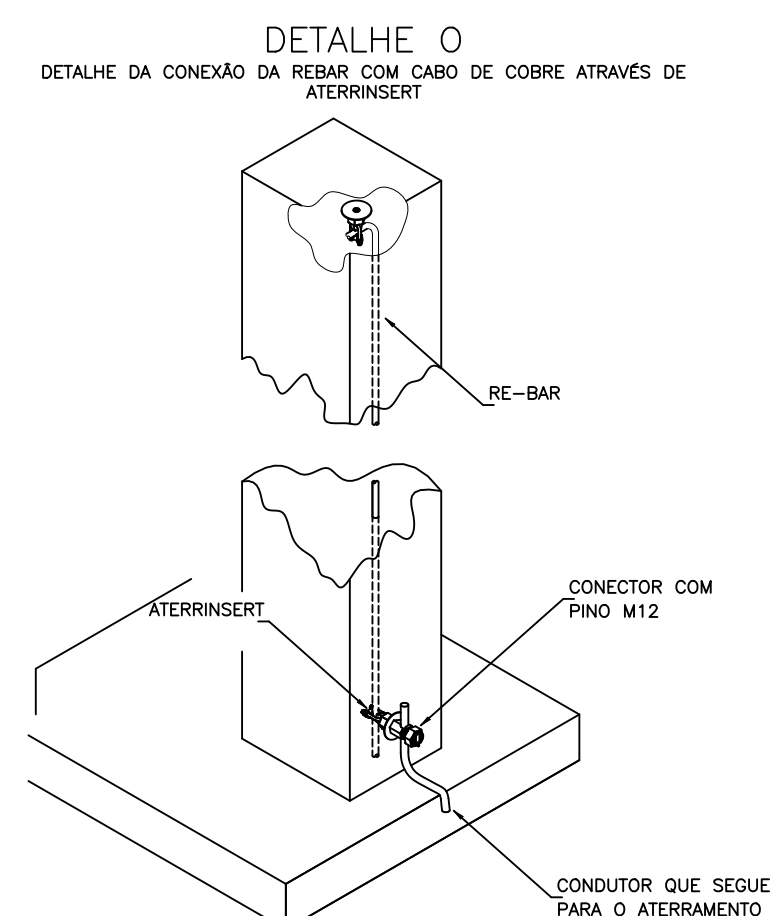
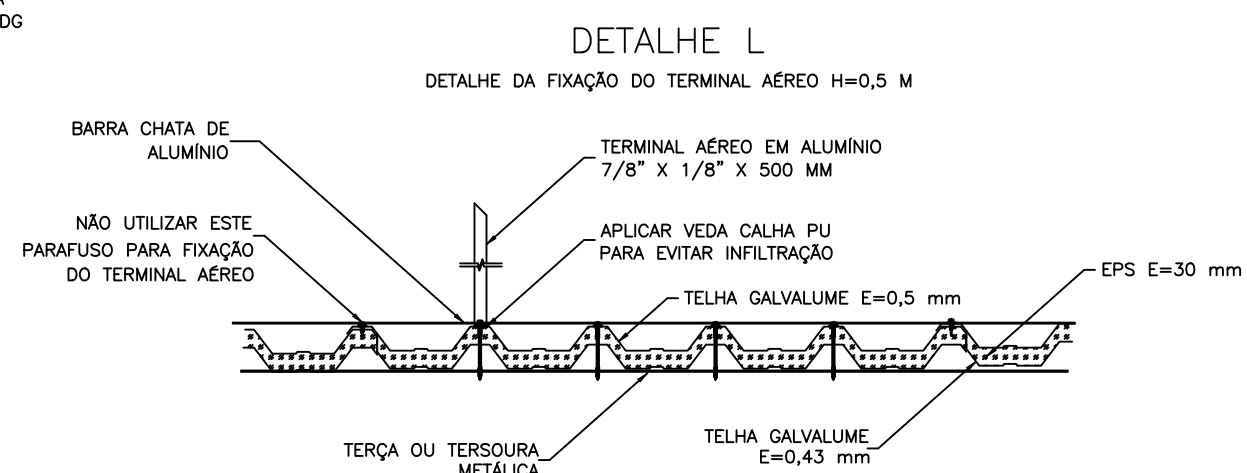
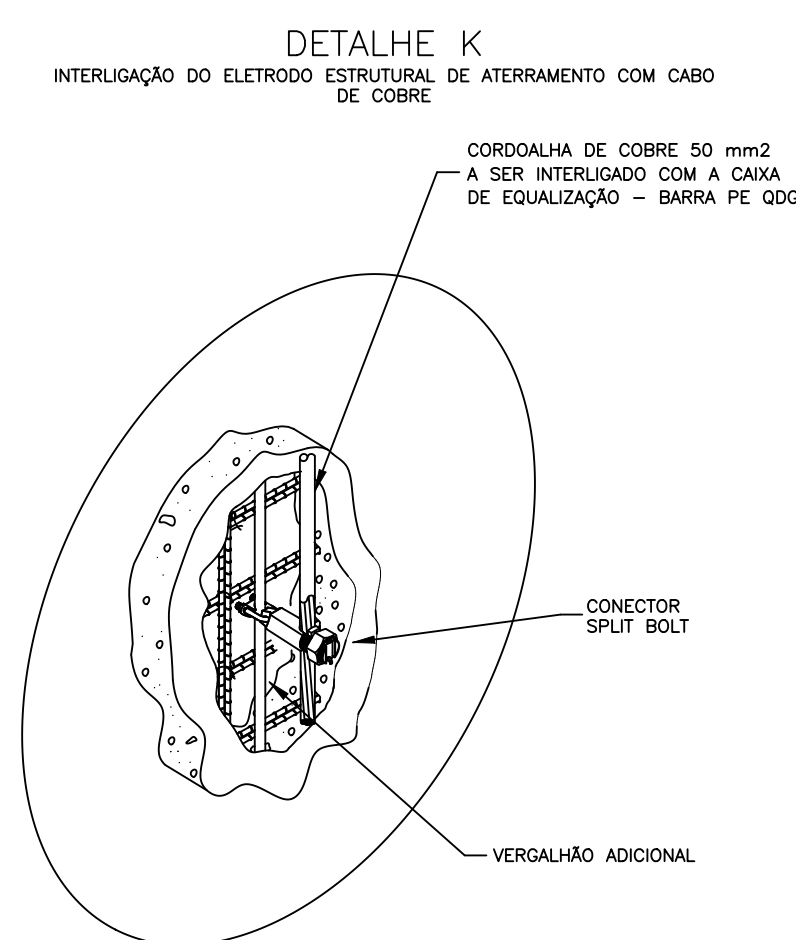
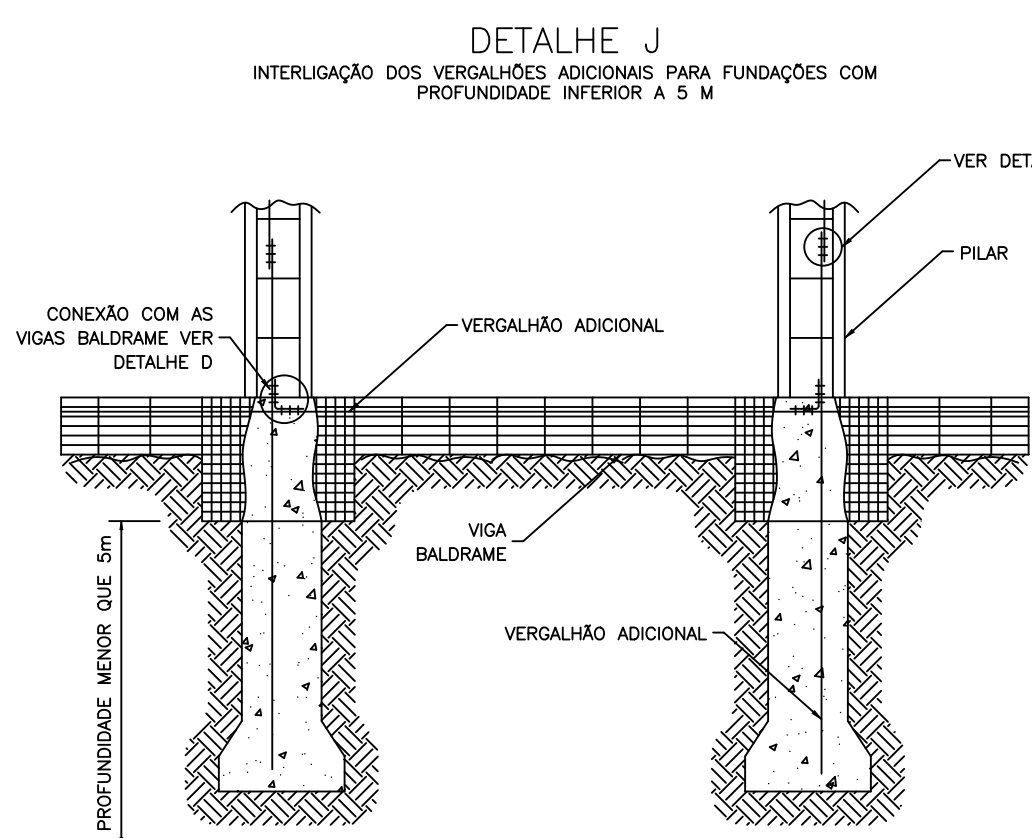
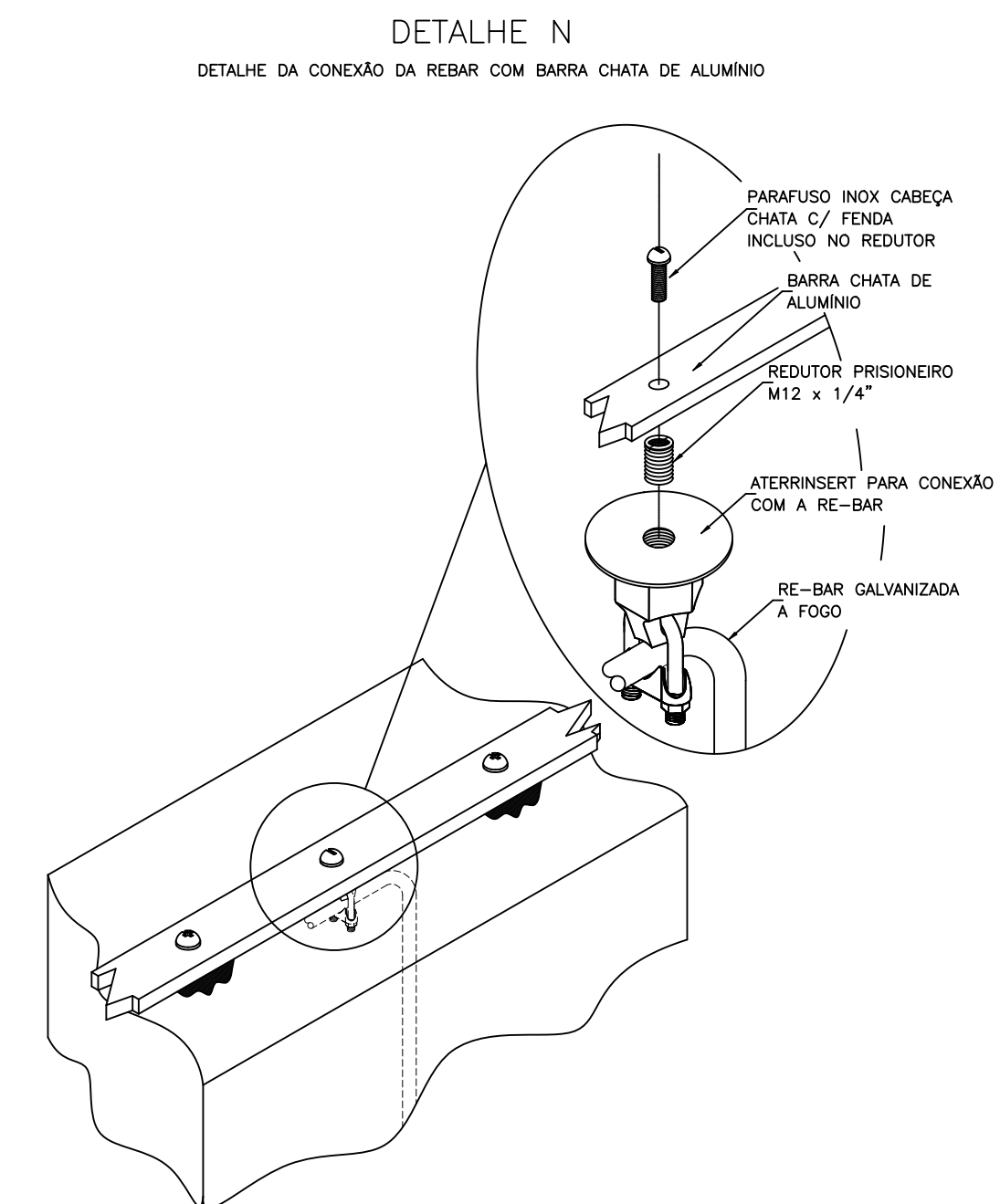
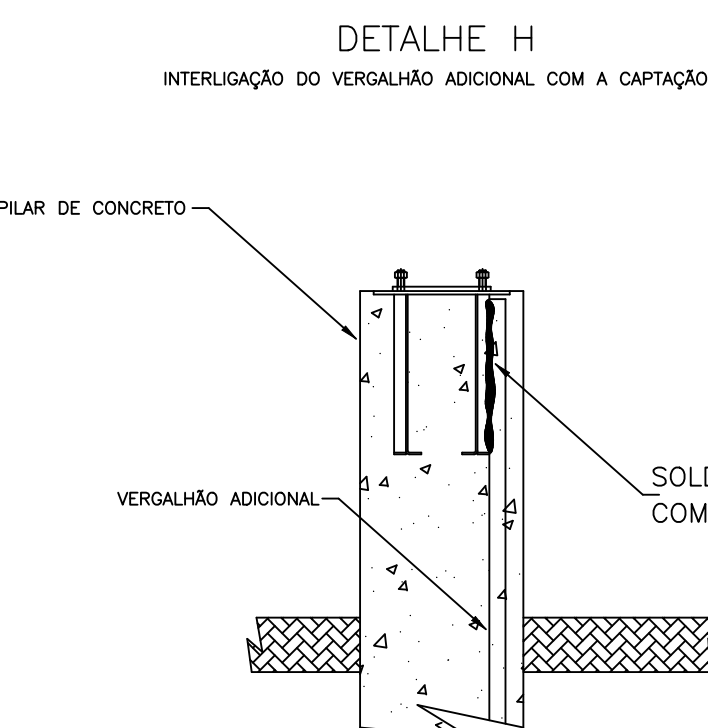
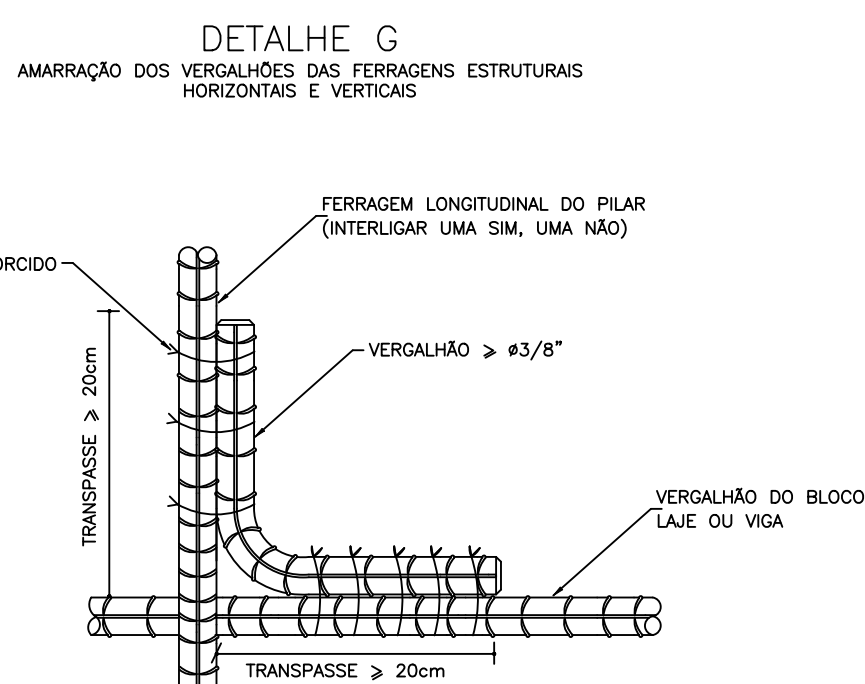
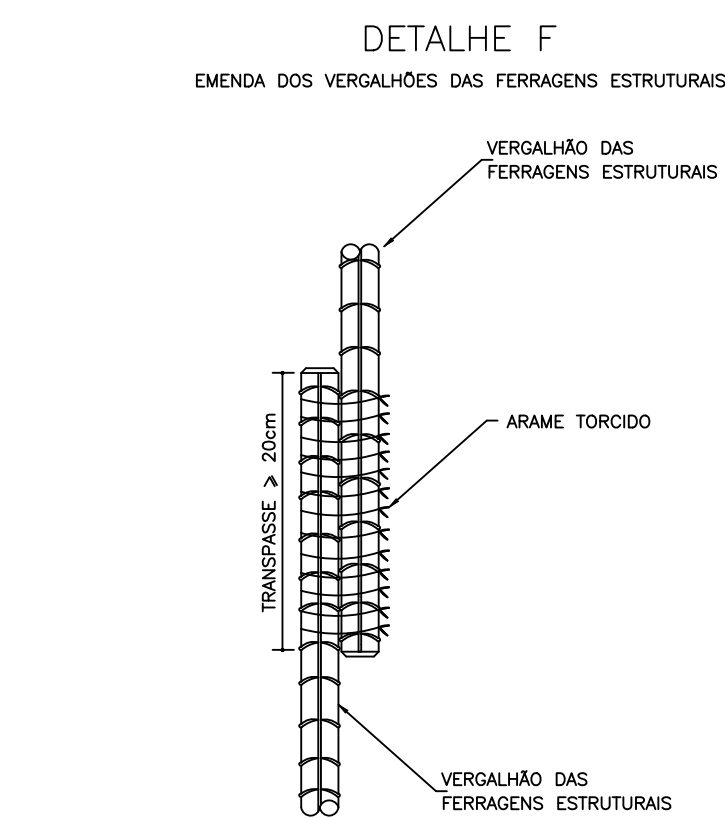
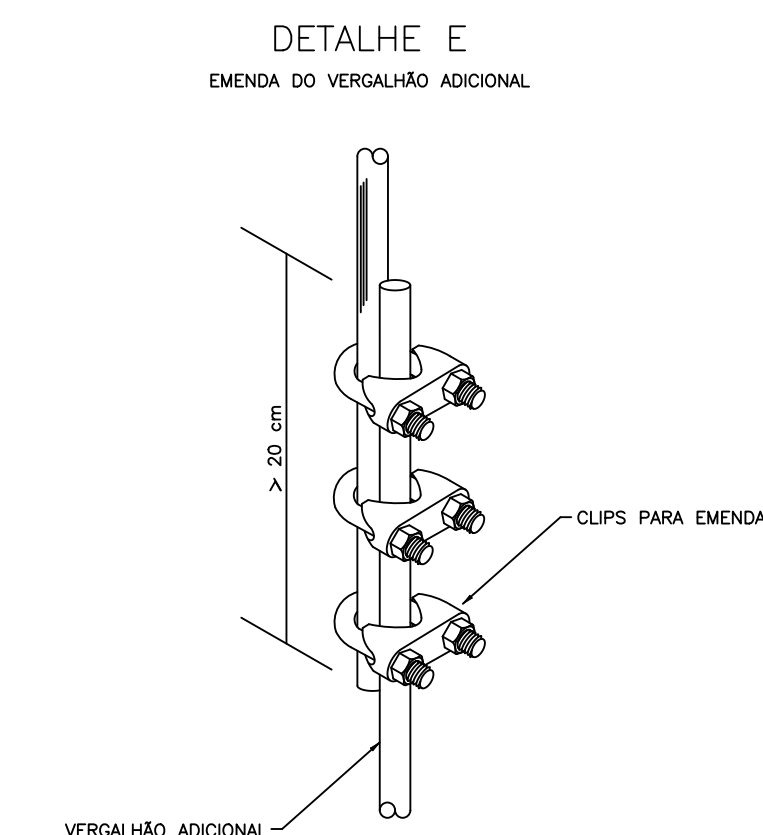



**Projeto Nº ITEM 1 - PROJETO\_SPDA\_RE\_1-4/2025 - DAADM (10.55.01)**  
**(Nº do Documento: 35)**

**(Nº do Protocolo: NÃO PROTOCOLADO)**

**(Assinado digitalmente em 10/10/2025 07:25 )**

**FABRICIO BALESTRIN**  
SECRETARIO(A) - TITULAR  
SEO (10.55)  
Matrícula: ###730#5

**(Assinado digitalmente em 11/10/2025 09:21 )**

**SILVIO ANTONIO TESTON**  
ENGENHEIRO-AREA  
DPCE (10.55.03)  
Matrícula: ###624#5

Visualize o documento original em <https://sipac.uffs.edu.br/public/documentos/index.jsp> informando seu número: **35**  
, ano: **2025**, tipo: **Projeto**, data de emissão: **09/10/2025** e o código de verificação: **0a689197ea**